FOR RENT

賃料	管理費等
109,000円	5,000円

２Ｆ以上,オートロック,カードキー,セキュリティ有り,モニタ付オートロック,角住戸,駅まで平坦,メールボックス

【外観】

【間取り図】

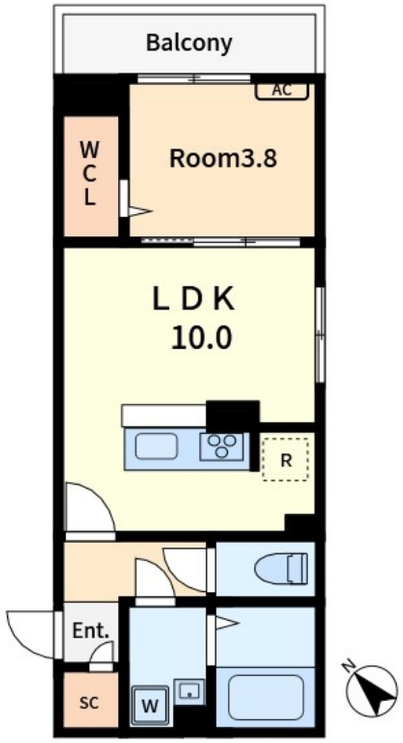

間取り	1LDK		
敷金	1ヶ月	礼金	無
敷引／償却金	- 1ヶ月	保証金	-
物件種別	マンション		
建物名・部屋番号	ボヌール大島上町		
物件所在地	神奈川県川崎市川崎区大島上町		
交通	京急本線　京急川崎駅　バス7分　大島1丁目　バス停徒歩3分		
間取詳細	LDK(10畳) 洋室(3.8畳)		
構造･規模	鉄骨 3階建 2階		
専有面積	35.25㎡	向き	北
築年月	2024年9月	契約期間	2年
損害保険	有	入居時期	相談
駐車場	駐輪場		
設備	３口以上コンロ,３点給湯,ＴＶインターホン,ウォークインクローゼット,エアコン,カウンターキッチン,		
その他費用			
入居諸条件	ペット相談 二人相談 法人相談 単身可		
保証会社	必須　初回保証料：総賃料の40%、月額：800円or初回保証料：総賃料等の50%、1年毎1万円		
備考			

※図面と現況が異なる場合は現況が優先となります。

※間取りの「S」はサービスルーム(納戸)です。

情報更新日2026年3月9日

No.kw0000040314

お問合せ先

国土交通大臣（4）第7875号
（公社）全日本不動産協会会員,（公社）首都圏不動産公正取引協議会加盟

CLC不動産コミュニティ株式会社 川崎店

神奈川県川崎市川崎区駅前本町５－３ＫＯＷＡ川崎駅前ビル７階
TEL:044-223-1525
E-mail : kawasaki@clcnet.jp
URL : https://clcnetwork.co.jp/shop_kawasaki.html

←携帯サイトから物件詳細を閲覧できます！

取引態様
仲介元付（専任）

手数料負担の割合	貸主	0%	借主	100%
手数料配分の割合	元付	0%	客付	100%

不動産コード：8484　　物件管理コード：1131240843310000130575

※取引条件の有効期限は情報更新日より30日間となります。