FOR RENT

賃料	管理費等
138,000円	8,000円

オートロック,ダブルディンプルキー,ダブルロック,ディンプルキー,モニタ付オートロック,陽当たり良好,防犯カメラ,メールボックス

【外観】

【間取り図】

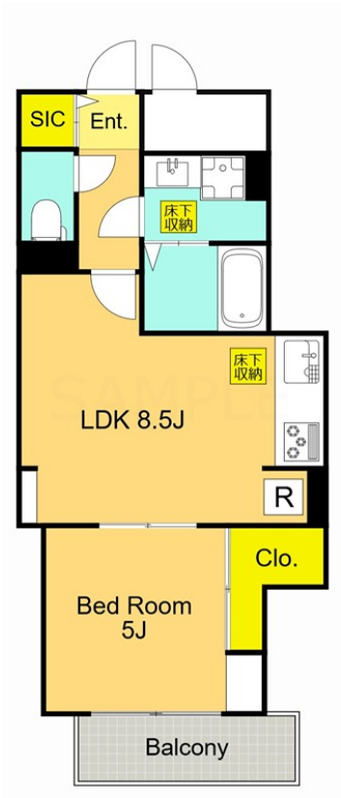

間取り	1LDK		
敷金	1ヶ月	礼金	無
敷引／償却金	- 10.89万円	保証金	-
物件種別	アパート		
建物名・部屋番号			
物件所在地	東京都大田区東馬込１丁目		
交通	都営浅草線　馬込駅　徒歩7分 湘南新宿ライン　西大井駅　徒歩10分		
間取詳細	LDK(8.5畳) 洋室(8.5畳)		
構造･規模	木造 3階建 1階		
専有面積	34.1㎡	向き	南
築年月	2023年12月	契約期間	2年
損害保険	有 18,000円 24ヶ月	入居時期	即時
駐車場	無		
設備	３口以上コンロ,ＣＡＴＶ,インターホン,エアコン,エアコン２台,エアコン全室,ガスキッチン,ガスコン		
その他費用	[一時金]　くらしーど24（任意）：16,500円 [備考]　鍵交換費用借主負担（要見積）		
入居諸条件	ペット不可 二人可 法人可 子供相談		
保証会社	必須　初回契約時、月額総賃料の60%、月次1.5%		
備考			

※図面と現況が異なる場合は現況が優先となります。　※間取りの「S」はサービスルーム(納戸)です。

情報更新日2025年6月30日　No.kw0000037249

お問合せ先

国土交通大臣（3）第7875号
（公社）全日本不動産協会会員,（公社）首都圏不動産公正取引協議会加盟

CLC不動産コミュニティ株式会社 川崎店

神奈川県川崎市川崎区駅前本町５－３ＫＯＷＡ川崎駅前ビル７階
TEL:044-223-1525
E-mail : kawasaki@clcnet.jp
URL : https://clcnetwork.co.jp/shop_kawasaki.html

←携帯サイトから物件詳細を閲覧できます！

取引態様	手数料負担の割合	貸主	0%	借主	100%
仲介先物	手数料配分の割合	元付	0%	客付	100%

不動産コード：8484　物件管理コード：1131240843310000114435

※取引条件の有効期限は情報更新日より30日間となります。