FOR RENT

賃料	管理費等
81,000円	4,000円

２Ｆ以上,角住戸,最上階,上階無し,全室南西向き

【外観】

【間取り図】

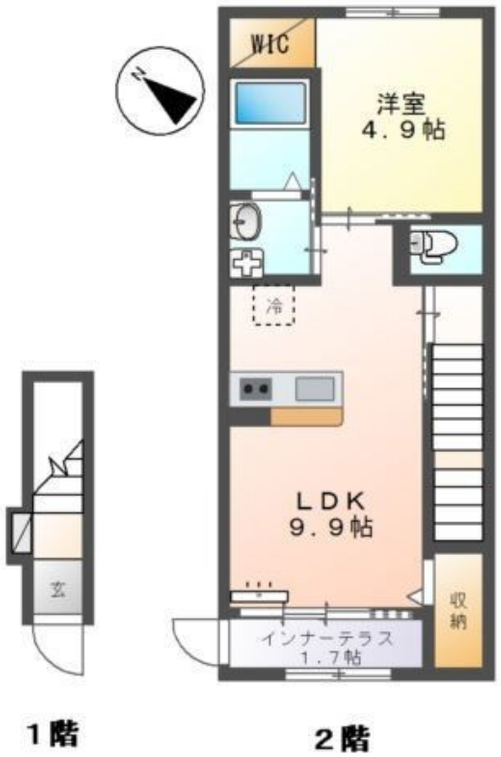

間取り	1LDK		
敷金	1ヶ月	礼金	1ヶ月
敷引／償却金	- -	保証金	-
物件種別	アパート		
建物名・部屋番号	ストゥーディオII		
物件所在地	神奈川県横浜市金沢区六浦東１丁目		
交通	京急本線　追浜駅　徒歩15分 シーサイドライン　野島公園駅　徒歩19分		
間取詳細	洋室(4.9畳) LDK(9.9畳)		
構造･規模	木造 2階建 2階		
専有面積	40.23㎡	向き	南西
築年月	2019年9月	契約期間	2年
損害保険	有	入居時期	2026年4月中旬予定
駐車場	無 駐輪場		
設備	２口コンロ,ＴＶインターホン,ウォークインクローゼット,エアコン,カウンターキッチン,ガスキッチン,		
その他費用	[一時金]　ハウスクリーニング代：59,400円　消毒施工料：17,050円 [備考]　鍵交換代無料		
入居諸条件			
保証会社	必須　10,000円/入居時、以降は月額賃料の1%/毎月(入居期間中)、他プラン有		
備考	近隣には生活に欠かせないお店などあり便利な立地です！		

※図面と現況が異なる場合は現況が優先となります。　※間取りの「S」はサービスルーム(納戸)です。

情報更新日2026年3月11日　No.su0000000865

お問合せ先

国土交通大臣（4）第7875号
（公社）全日本不動産協会会員

ＣＬＣ不動産コミュニティ株式会社 新杉田店

神奈川県横浜市磯子区杉田４丁目2-26
TEL:045-772-1101　FAX:045-772-1102
E-mail : sugita@clcnet.jp

←携帯サイトから物件詳細を閲覧できます！

取引態様	手数料負担の割合	貸主	0%	借主	100%
仲介先物	手数料配分の割合	元付	0%	客付	100%

不動産コード：3002263　物件管理コード：11312408433100001307 62

※取引条件の有効期限は情報更新日より30日間となります。