FOR RENT

賃料	管理費等
53,000円	3,000円

☆お部屋探しはCLCで♪☆

２Ｆ以上,ロフト,角住戸,最上階,上階無し,眺望良好,通風良好,陽当たり良好,駅まで平坦,閑静な住宅街,緑豊かな住宅地

【外観】

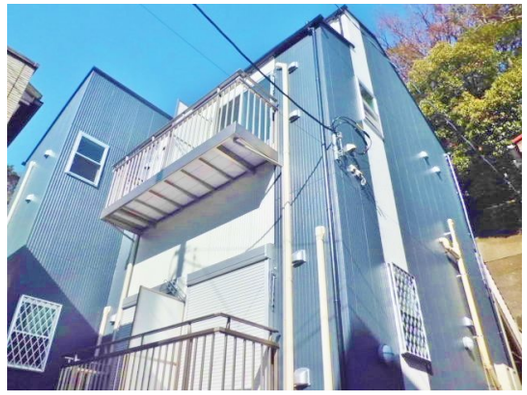

【間取り図】

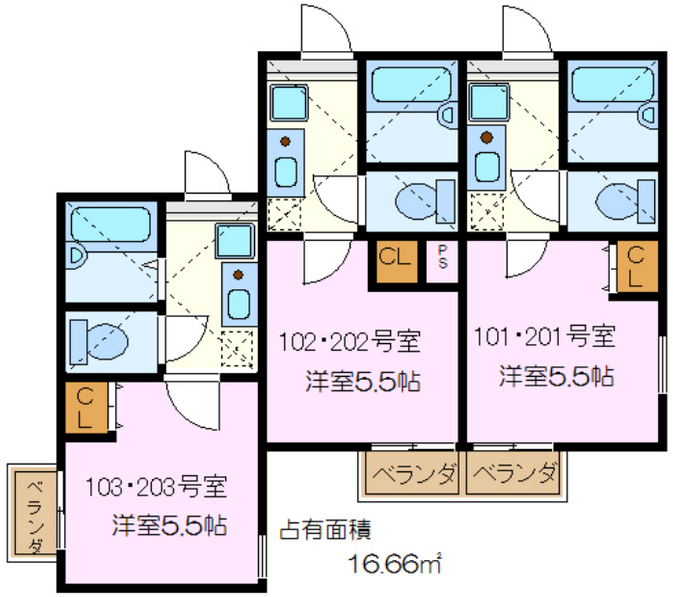

間取り	1R		
敷金	無	礼金	無
敷引／償却金	- -	保証金	-
物件種別	アパート		
建物名・部屋番号	プランドール　202号室		
物件所在地	神奈川県横浜市金沢区谷津町286-8		
交通	京急本線　金沢文庫駅　徒歩6分 京急本線　金沢八景駅　徒歩22分		
間取詳細			
構造･規模	木造 2階建 2階		
専有面積	16.66㎡	向き	
築年月	2012年12月下旬	契約期間	2年
損害保険		入居時期	相談
駐車場	駐輪場 バイク置き場		
設備	３点給湯,ＣＡＴＶ,ＩＨクッキングヒーター,ＴＶインターホン,インターホン,エアコン,ガス給湯,クロ		
その他費用	[一時金]　清掃費預り金：53,000円		
入居諸条件	性別不問 法人可 単身可		
保証会社	必須　初回保証料：賃料等合計の50%　年10,000円		
備考			

※図面と現況が異なる場合は現況が優先となります。　※間取りの「S」はサービスルーム(納戸)です。

情報更新日2026年3月3日　No.su0000000833

お問合せ先

国土交通大臣（4）第7875号
（公社）全日本不動産協会会員

ＣＬＣ不動産コミュニティ株式会社 新杉田店

神奈川県横浜市磯子区杉田４丁目2-26
TEL:045-772-1101　FAX:045-772-1102
E-mail : sugita@clcnet.jp

←携帯サイトから物件詳細を閲覧できます！

取引態様	手数料負担の割合	貸主	0%	借主	100%
仲介元付（一般）	手数料配分の割合	元付	0%	客付	100%

不動産コード：3002263　物件管理コード：1131240843310000130453

※取引条件の有効期限は情報更新日より30日間となります。