FOR RENT

新築

賃料	管理費等
97,000円	6,000円

２４時間緊急通報システム,オートロック,カードキー,角住戸,メールボックス

【外観】

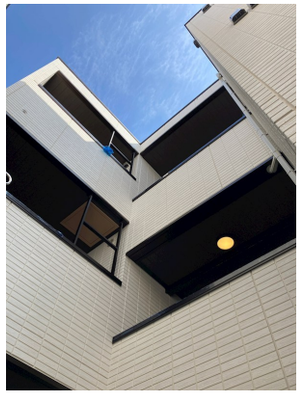

【間取り図】

間取り	1LDK		
敷金	無	礼金	2ヶ月
敷引／償却金	- -	保証金	-
物件種別	アパート		
建物名・部屋番号			
物件所在地	神奈川県横浜市金沢区能見台通		
交通	京急本線　能見台駅　徒歩4分 京急本線　京急富岡駅　徒歩15分		
間取詳細	LDK(9.8畳) 洋室(3.1畳)		
構造･規模	軽量鉄骨 3階建 1階		
専有面積	32.92㎡	向き	
築年月	2026年3月	契約期間	2年
損害保険		入居時期	2026年4月2日
駐車場			
設備	３口以上コンロ,３点給湯,ＴＶインターホン,ウォークインクローゼット,エアコン,カウンターキッチン,		
その他費用	[一時金]　ルームクリーニング費：49,500円　カードキー料金：16,500円　ICロック電池：2,750円		
入居諸条件	ペット可 性別不問 二人可		
保証会社	必須　初回保証料35,000円、月額保証料賃料等総額の1%＋800円/月＜その他商品有＞		
備考			

※図面と現況が異なる場合は現況が優先となります。　※間取りの「S」はサービスルーム(納戸)です。

情報更新日2026年2月15日　No.su0000000744

お問合せ先

国土交通大臣（4）第7875号
（公社）全日本不動産協会会員

ＣＬＣ不動産コミュニティ株式会社 新杉田店

神奈川県横浜市磯子区杉田４丁目2-26
TEL:045-772-1101　FAX:045-772-1102
E-mail : sugita@clcnet.jp

←携帯サイトから物件詳細を閲覧できます！

取引態様	手数料負担の割合	貸主	0%	借主	100%
仲介元付（一般）	手数料配分の割合	元付	0%	客付	100%

不動産コード：3002263　物件管理コード：11312408433100001297 17

※取引条件の有効期限は情報更新日より30日間となります。