FOR RENT

賃料	管理費等
130,000円	6,000円

２Ｆ以上,２ＷＡＹバルコニー,駅まで平坦,閑静な住宅街,始発駅,メールボックス

【外観】

【間取り図】

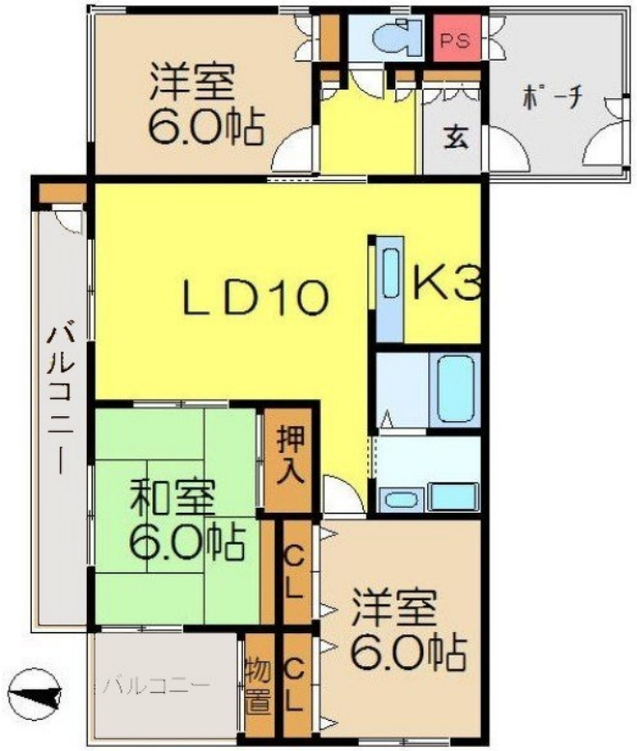

※図面と現況が異なる場合は現況が優先となります。

※間取りの「S」はサービスルーム(納戸)です。

間取り	3LDK		
敷金	1ヶ月	礼金	1ヶ月
敷引／償却金	- -	保証金	-
物件種別	マンション		
建物名・部屋番号			
物件所在地	神奈川県横浜市金沢区釜利谷東２丁目		
交通	京急本線　金沢文庫駅　徒歩10分 京急本線　金沢八景駅　徒歩24分		
間取詳細			
構造･規模	鉄筋コンクリート 4階建 2階		
専有面積	75.49㎡	向き	
築年月	1997年8月	契約期間	2年
損害保険	有 20,000円 24ヶ月	入居時期	相談
駐車場	有(敷地内) 16500円/月～ 駐輪場 バイク置き場		
設備	２口コンロ,ＣＡＴＶ,インターホン,エアコン,ガスキッチン,ガスコンロ設置可,クローゼット,シューズ		
その他費用	[一時金]　消毒施工費：17,600円　鍵交換費用：24,200円 [月次費用]　家賃引落手数料：550円		
入居諸条件	性別不問 二人可 高齢者相談 法人可 子供可		
保証会社	必須　初回が総月額賃料の５０%、以後１年毎に１万円。		
備考			

情報更新日2026年3月10日　　No.kz0000001997

お問合せ先

国土交通大臣（4）第7875号
（公社）全日本不動産協会会員

ＣＬＣ不動産コミュニティ株式会社 金沢店

神奈川県横浜市金沢区六浦南２丁目3-13 武田ビル2F
TEL:045-352-7081　FAX:045-352-7085
E-mail : kanazawa@clcnet.jp

←携帯サイトから物件詳細を閲覧できます！

取引態様	手数料負担の割合	貸主		借主	
仲介元付（一般）	手数料配分の割合	元付		客付	

不動産コード：3002262　　物件管理コード：1131240843310000130758

※取引条件の有効期限は情報更新日より30日間となります。