FOR RENT

新築

賃料	管理費等
199,000円	20,000円

２Ｆ以上,モニタ付オートロック,玄関ホール,振り分け,駅まで平坦,駅前,防犯カメラ,メールボックス,平置駐車場

【外観】

【間取り図】

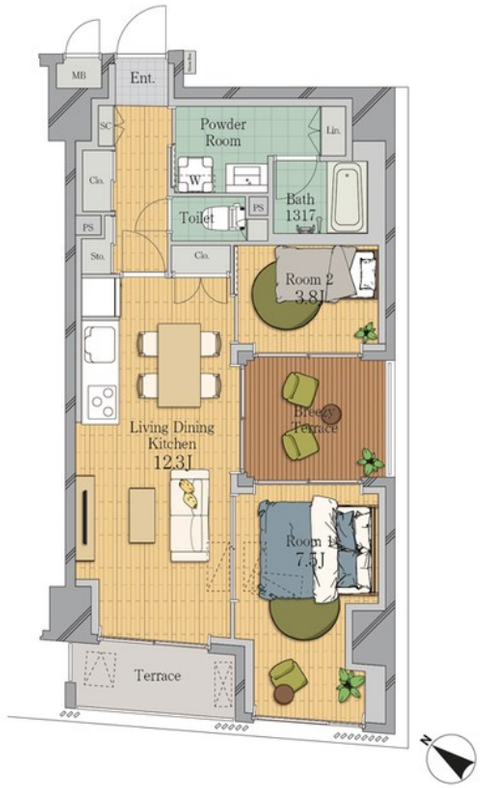

間取り	2LDK		
敷金	1ヶ月	礼金	無
敷引／償却金	- -	保証金	-
物件種別	マンション		
建物名・部屋番号	JP noie　横浜平沼　706号室		
物件所在地	神奈川県横浜市西区平沼１丁目20-17		
交通	相鉄本線　平沼橋駅　徒歩2分 京急本線　戸部駅　徒歩7分		
間取詳細	洋室(7.5畳) 洋室(3.8畳) LDK(12.3畳)		
構造･規模	鉄筋コンクリート 10階建 7階		
専有面積	55.95㎡	向き	南西
築年月	2025年2月	契約期間	2年
損害保険	有	入居時期	即時
駐車場	要問い合わせ 駐輪場		
設備	３口以上コンロ,３点給湯,ＢＳ,ＣＡＴＶ,ＣＳ,ＴＶインターホン,エアコン,ガスコンロ設置済,ガスレ		
その他費用	[月次費用]　口座振替事務手数料：110円 [備考]　【退去時】通常清掃費用：104,626円		
入居諸条件	ペット不可 事務所不可 楽器等の使用不可 二人可		
保証会社	必須　初回保証委託料：月額賃料等の50%、２年目以降：10000円/年		
備考	２０２５年２月竣工♪　通勤・通学に嬉しい駅近物件♪		

※図面と現況が異なる場合は現況が優先となります。　※間取りの「S」はサービスルーム(納戸)です。

情報更新日2025年7月19日　No.yk0000006636

お問合せ先

国土交通大臣（4）第7875号
（公社）全日本不動産協会会員,（公社）首都圏不動産公正取引協議会加盟

ＣＬＣ不動産コミュニティ株式会社

神奈川県横浜市西区北幸二丁目4-5
TEL:045-290-1053　FAX:045-290-1054
E-mail : yokohama@clcnet.jp

←携帯サイトから物件詳細を閲覧できます！

取引態様	手数料負担の割合	貸主		借主	
仲介先物	手数料配分の割合	元付		客付	

不動産コード：2116116　物件管理コード：1131240843310000116522

※取引条件の有効期限は情報更新日より30日間となります。