FOR RENT

賃料	管理費等
131,000円	12,000円

２Ｆ以上,ダブルロック,ディンプルキー,モニタ付オートロック,玄関ホール,通風良好,駅まで平坦,外壁タイル張り,防犯カメラ,管理室,メールボックス

【外観】

【間取り図】

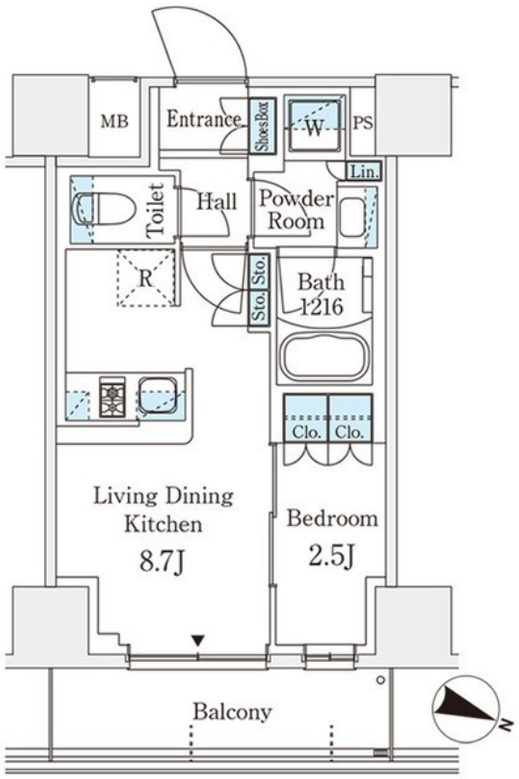

間取り	1LDK		
敷金	1ヶ月	礼金	無
敷引／償却金	- -	保証金	-
物件種別	マンション		
建物名・部屋番号	パークアクシス横浜阪東橋　710号室		
物件所在地	神奈川県横浜市南区浦舟町３丁目45		
交通	横浜市営ブルーライン　阪東橋駅　徒歩6分 京急本線　黄金町駅　徒歩10分		
間取詳細	洋室(2.5畳) LDK(8.7畳)		
構造･規模	鉄筋コンクリート 10階建 7階		
専有面積	29.77㎡	向き	東
築年月	2023年10月	契約期間	2年
損害保険	有	入居時期	即時
駐車場	要問い合わせ 駐輪場 バイク置き場		
設備	２口コンロ,３点給湯,ＢＳ,ＣＡＴＶ,ＣＳ,ＴＶインターホン,エアコン,カウンターキッチン,ガスキッ		
その他費用	[月次費用]　口座振替事務手数料：110円 [備考]　【退去時】室内清掃費用：55000円		
入居諸条件	ペット可 事務所不可 楽器等の使用相談 性別不問		
保証会社	必須　初回保証委託料：月額賃料等の50%、２年目以降：9600円/年		
備考	ペット飼育可♪※小型犬又は猫１匹まで　２０２３年築♪		

※図面と現況が異なる場合は現況が優先となります。　※間取りの「S」はサービスルーム(納戸)です。

情報更新日2025年8月1日　No.yk0000006358

お問合せ先

国土交通大臣（4）第7875号
（公社）全日本不動産協会会員,（公社）首都圏不動産公正取引協議会加盟

ＣＬＣ不動産コミュニティ株式会社

神奈川県横浜市西区北幸二丁目4-5
TEL:045-290-1053　FAX:045-290-1054
E-mail : yokohama@clcnet.jp

←携帯サイトから物件詳細を閲覧できます！

取引態様	手数料負担の割合	貸主		借主	
仲介先物	手数料配分の割合	元付		客付	

不動産コード：2116116　物件管理コード：1131240843310000115426

※取引条件の有効期限は情報更新日より30日間となります。