FOR RENT

賃料	管理費等
147,000円	8,000円

２Ｆ以上,２面採光,ダブルロック,ディンプルキー,モニタ付オートロック,角住戸,通風良好,東南角住戸,南面リビング,デザイナーズ,バス２路線,外壁タイル張り,防犯カメラ,メールボックス

【外観】

【間取り図】

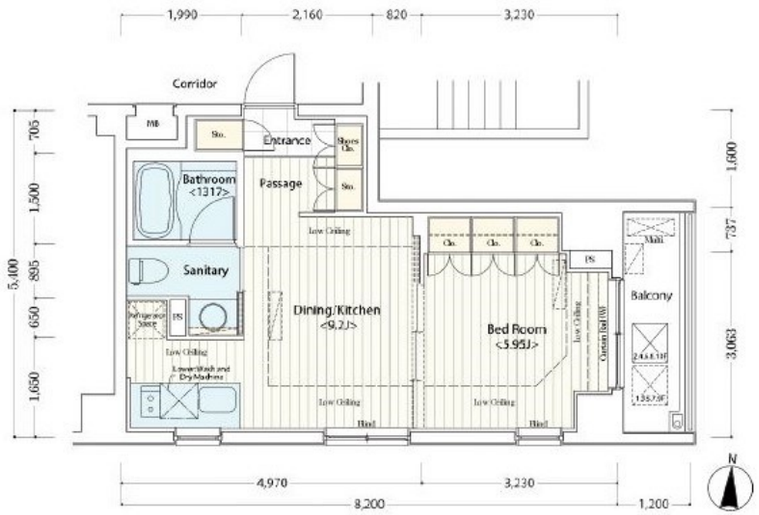

※図面と現況が異なる場合は現況が優先となります。

※間取りの「S」はサービスルーム(納戸)です。

間取り	1DK		
敷金	1ヶ月	礼金	1ヶ月
敷引／償却金	- -	保証金	-
物件種別	マンション		
建物名・部屋番号	ドゥーエ横濱桜木町　602号室		
物件所在地	神奈川県横浜市西区宮崎町21		
交通	横浜市営ブルーライン　桜木町駅　徒歩7分 根岸線　桜木町駅　徒歩8分		
間取詳細	洋室(5.95畳) DK(9.2畳)		
構造･規模	鉄筋コンクリート 10階建 6階		
専有面積	37.25㎡	向き	東
築年月	2006年10月	契約期間	2年
損害保険	有	入居時期	相談
駐車場	有(敷地内) 23100～24200円/月 駐輪場 バイク置き場		
設備	２口コンロ,３点給湯,ＢＳ,ＣＡＴＶ,ＣＳ,ＴＶインターホン,エアコン,ガスコンロ設置済,ガスレンジ		
その他費用	[一時金]　鍵発行手数料：16,500円 [備考]　【退去時】清掃代：39600円※20㎡超＋1375円/㎡、エアコン清掃代：13200円/台、１年未満解約違約金有		
入居諸条件	ペット不可 事務所不可 楽器等の使用不可 二人可		
保証会社	必須　初回保証料：賃料等の20%、以後1年毎に1万円		
備考	人気のデザイナーズマンション♪　設備充実♪　複数路線利用可♪		

情報更新日2025年7月13日

No.yk0000006154

お問合せ先

国土交通大臣（4）第7875号
（公社）全日本不動産協会会員,（公社）首都圏不動産公正取引協議会加盟

ＣＬＣ不動産コミュニティ株式会社

神奈川県横浜市西区北幸二丁目4-5
TEL:045-290-1053　FAX:045-290-1054
E-mail : yokohama@clcnet.jp

←携帯サイトから物件詳細を閲覧できます！

取引態様	手数料負担の割合	貸主		借主	
仲介先物	手数料配分の割合	元付		客付	

不動産コード：2116116　物件管理コード：1131240843310000114577

※取引条件の有効期限は情報更新日より30日間となります。